

GUICHET UNIQUE

INSCRIPTIONS

ANNÉE 2023-2024

Bienvenue sur le nouveau portail famille

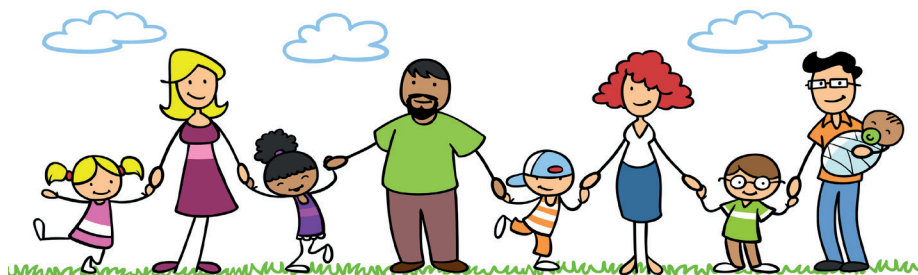

Campagne du 12/6 au 30/6 2023
Au delà de ce délais : RDV en ligne.

Le Guichet unique est un service proposé aux familles
afin de leur permettre d'inscrire leur(s) enfant(s) aux activités périscolaires.

POUR VOUS INSCRIRE / INSCRIRE VOTRE / VOS ENFANT(S) SELON LES ACTIVITÉS

Les documents signalés par une astérisque * sont à joindre obligatoirement



RESTAURANT SCOLAIRE / ALAE / ALSH

- Dossier unique d'inscription (GU)
- Fiche d'inscription restaurant scolaire
- Fiche sanitaire de liaison 2023

à scanner et à joindre à votre dossier en ligne

- Justificatif de domicile de moins de 3 mois

En cas d'hébergement :

- Attestation, justificatif de domicile de moins de 3 mois, photocopie de la carte d'identité de l'hébergeant
- Justificatif, nom de l'hébergé, adresse de l'hébergeant
- Avis d'imposition 2022 portant sur les revenus du foyer familial l'année 2021
- Assurance extra-scolaire 2023/2024
- Attestation de Quotient familial du mois de janvier 2023
- Jugement de divorce (justifiant la garde de l'enfant, sauf si déjà remis)
- Projet d'accueil individualisé - PAI (en cas d'allergie alimentaire)
- AEEH (Allocation d'éducation de l'enfant handicapé)

Pour les enfants de
- de 3 ans
avant toute inscription,
se rapprocher du Service Enfance
pour les temps ALAE
et pour les accueils
extra-scolaires
05 62 20 86 35

CONSERVATOIRE

- Dossier unique d'inscription (GU)



- Fiche Conservatoire complétée et signée*
- Justificatif d'adresse de moins de 3 mois*
- Avis d'imposition 2022 portant sur les revenus de l'année 2021*
- Certificat médical de moins de 3 mois (pour la danse, l'éveil artistique et les ateliers découverte)

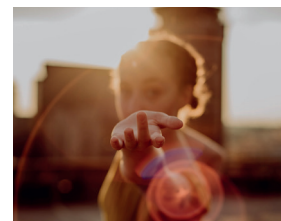

PÉRIODE D'INSCRIPTION

Concernant les anciens et nouveaux inscrits
Du 12/6/2023 au 30/6/2023

Pour toutes les activités

Pour qu'une inscription soit valablement enregistrée, les personnes devront être à jour du paiement des factures antérieures.

Chaque demande sera traitée
par ordre d'arrivée.

Les inscriptions seront confirmées par
courrier à partir de fin juillet.

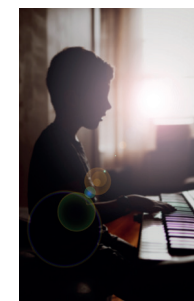

COMMENT PUIS-JE M' INSCRIRE EN LIGNE ?

Rendez-vous sur le site internet de la ville : ville-cugnaux.fr

> Depuis la page d'accueil, sur votre droite



Portail familles

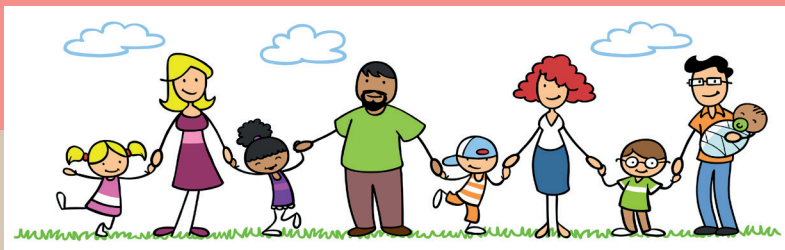

CONTACTEZ NOS SERVICES

GUICHET UNIQUE (restaurant scolaire)

Hôtel de ville
05 62 20 76 39

SERVICE ENFANCE 3-11 ans (ALAE - ALSH mercredis)

05 62 20 86 35
centre.loisirs@mairie-cugnaux.fr

ville-cugnaux.fr

